

## 師資團隊之理念與願景

師資團隊期望藉由科學教育理論引領學生於探索機器人領域過程中，培養學生的創意思考能力、執行能力、競爭能力、解決問題能力、提升抗壓能力、表達能力、邏輯思考能力。

## 報名手續

### 一、報名表 (網址：<http://www.dce.tku.edu.tw> (最新動態))

1. 詳細填寫報名表
2. 郵寄或送至台北校園成人教育部(台北市金華街199巷5號)
3. 或Email至 [yaling98@mail.tku.edu.tw](mailto:yaling98@mail.tku.edu.tw) 或 [dce@mail.tku.edu.tw](mailto:dce@mail.tku.edu.tw)
4. 或傳真至(02)2321-4036

### 二、繳費 (匯款收執聯或ATM轉帳收據黏貼於報名表上，傳真至本部)

1. 可臨櫃繳費
2. 或郵局劃撥繳款  
(戶名：淡江大學成人教育部推廣教育中心，帳號125-1111-1)
3. 或至各地郵局購買郵政匯票(抬頭：財團法人私立淡江大學)
4. 或匯款繳費：金融機構：第一銀行；分行名稱：信義分行  
戶名：財團法人私立淡江大學；帳號：16210004528
5. ATM轉帳：金融機構代號：007 帳號：16210004528

## 退費規定

依據教育部100.1.1台(三)第0990231115C號第17條規定

自報名後至開班前退還9成，開課後未逾1/3課程時間者退還半數，超過1/3課程時間則不予退費

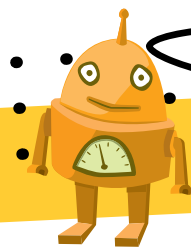

## 淡江大學 100 年下半年機器人假日課程

## 營隊特色

本營隊透過循序漸進的方式，讓從未接觸過樂高的學員，以最輕鬆的方式，了解日常生活中的物理原理；透過樂高的圖形化介面，讓學員了解機器人程式運作的流程；透過樂高模組化的各種感應器，讓學員了解應用於機器人的各種感測器原理。

## 招生對象

小學3年級以上或對機器人有興趣者皆可報名。

## 招生名額

每班20名，最低開班人數8名，人數不足本部有決定開班與否的權利，停開時全額退費。

## 報名時間

即日起，額滿為止。週一～五上午8～12時，下午1～9時。

## 上課地點

淡江大學台北校園(台北市金華街199巷5號)。

淡江大學淡水校園(新北市淡水區英專路151號)。

## 授課師資

機器人工程研究所翁慶昌所長指導之專業師資團隊，翁慶昌所長指導學生參加FIRA機器人足球世界杯比賽，自2003年到2010年榮獲七次世界冠軍。

## 費用

### 基礎班 3,800元

(介紹結構、連桿、齒輪、滑輪等原理，並精心設計一系列應用主題，讓學員透過LEGO實際動手做實驗，了解各種日常生活的物理原理。)(使用LEGO NXT教具)

### 進階班 4,000元

(詳細介紹LEGO圖形化程式介面，並透過精心設計的主題，讓學員實際動手撰寫所需的程式，充分瞭解程式運作的流程。)(使用電腦程式+LEGO NXT教具)

### 應用班 4,000元

(課程內容將使用LEGO NXT 教具，並搭配NST-G電腦端控制介面，讓學員透過此兩項教具完整學習感測器的原理與運作方式，並透過所學得的知識加以應用於機器人的實作上，具備製作機器人的經驗。)(教具同進階班)

## 教具

採用由丹麥樂高原廠教具。

## 證書授予

無缺席之學員可獲得『淡江大學推廣教育證明書』。



基礎班課程時間表

時間	基礎一		基礎二	
	第一週	第三週	第一週	第三週
09:00~11:00	摩天輪	汽車雨刷	火車快飛	競速車
11:00~12:00	比賽時間	比賽時間	比賽時間	比賽時間
09:00~11:00	第二週	第四週	第二週	第四週
	腳踏車	電動門	三輪車	起重機
11:00~12:00	比賽時間	比賽時間	比賽時間	比賽時間

進階班課程時間表

時間	進階一		進階二	
	第一週	第三週	第一週	第三週
14:00~16:00	繞圈機器人	相撲機器人	往返機器人	搬運機器人
16:00~17:00	比賽時間	比賽時間	比賽時間	比賽時間
14:00~16:00	第二週	第四週	第二週	第四週
	表情機器人	算術機器人	舞蹈機器人	音樂機器人
16:00~17:00	比賽時間	比賽時間	比賽時間	比賽時間

應用班課程時間表

時間	第一週	第三週
09:00~11:00	走出迷宮	循跡車
11:00~12:00	比賽時間	比賽時間
09:00~11:00	第二週	第四週
	哨聲響起	投籃機器人
11:00~12:00	比賽時間	比賽時間



## 報名表

參加班別

班別	上課日期
NXT LEGO 機器人基礎班	台北班 <input type="checkbox"/> 第1梯次【基礎二】10/1至10/22，共4天，每週六09:00~12:00
	淡水班 <input type="checkbox"/> 第2梯次【基礎一】10/1至10/22，共4天，每週六09:00~12:00
	<input type="checkbox"/> 第3梯次【基礎二】11/5至11/26，共4天，每週六09:00~12:00
NXT LEGO 機器人進階班	台北班 <input type="checkbox"/> 第4梯次【進階一】11/5至11/26，共4天，每週六14:00~17:00
	<input type="checkbox"/> 第5梯次【進階二】12/3至12/24，共4天，每週六14:00~17:00
	淡水班 <input type="checkbox"/> 第6梯次【進階二】12/3至12/24，共4天，每週六14:00~17:00
NXT LEGO 機器人應用班	台北班 <input type="checkbox"/> 第7梯次【應用班】11/5至11/26，共4天，每週六09:00~12:00
	淡水班 <input type="checkbox"/> 第8梯次【應用班】12/3至12/24，共4天，每週六09:00~12:00

基本資料

姓名		身分證號碼	
生日		就讀學校/年級	
住家電話		學員聯絡手機	
家長姓名		家長聯絡手機	
E-mail			
住址			
折扣 (擇一方式優惠)	<input type="checkbox"/> 舊學員及團體報名5人及淡江大學校友子女，學費9折 <input type="checkbox"/> 團體報名3人，學費95折		
是否接觸過樂高： <input type="checkbox"/> 是(請做以下敘述) <input type="checkbox"/> 否			
樂高的相關經驗：			
需協助留意的事項：			

洽詢電話：(02) 2321-6320#37

傳真號碼：(02) 2321-4036